

Base aerofotogrammetrica Carta base da DBT

----- Confine Comune di Bregnano

AREE PROTETTE E RETE NATURA 2000 (da Geoportale Regione Lombardia)

- Parco Regionale delle Groane
- Perimetro del Parco Naturale delle Groane
- Parco Locale di Interesse Sovracomunale (PLIS) - Parco del Torrente Lura
- Ampliamenti Parco Locale di Interesse Sovracomunale (PLIS) - Parco del Torrente Lura (verbale di deliberazione del presidente n. 144 del 11/10/2022 con oggetto: riconoscimento del nuovo perimetro del parco locale di interesse sovracomunale "valle del torrente Lura" nei comuni di Cassina Rizzardi, Bulgarograsso, Guanzate, Cadorago, Cermenate, Bregnano, Lomazzo, Rovellasca, Rovello porro).
- Aree prioritarie d'intervento (API)
 - API46 "Lomazzo-Bregnano"
 - API11 "Misinto (MB) - Rovello Porro (CO)"
- ZSC IT2050002 "Boschi delle Groane"
- Corsi d'acqua SIBA

Scheda API 46 "Lomazzo-Bregnano" Gruppo 02

API 46	Provincia	Como	CO
	Comune	Lomazzo - Bregnano	

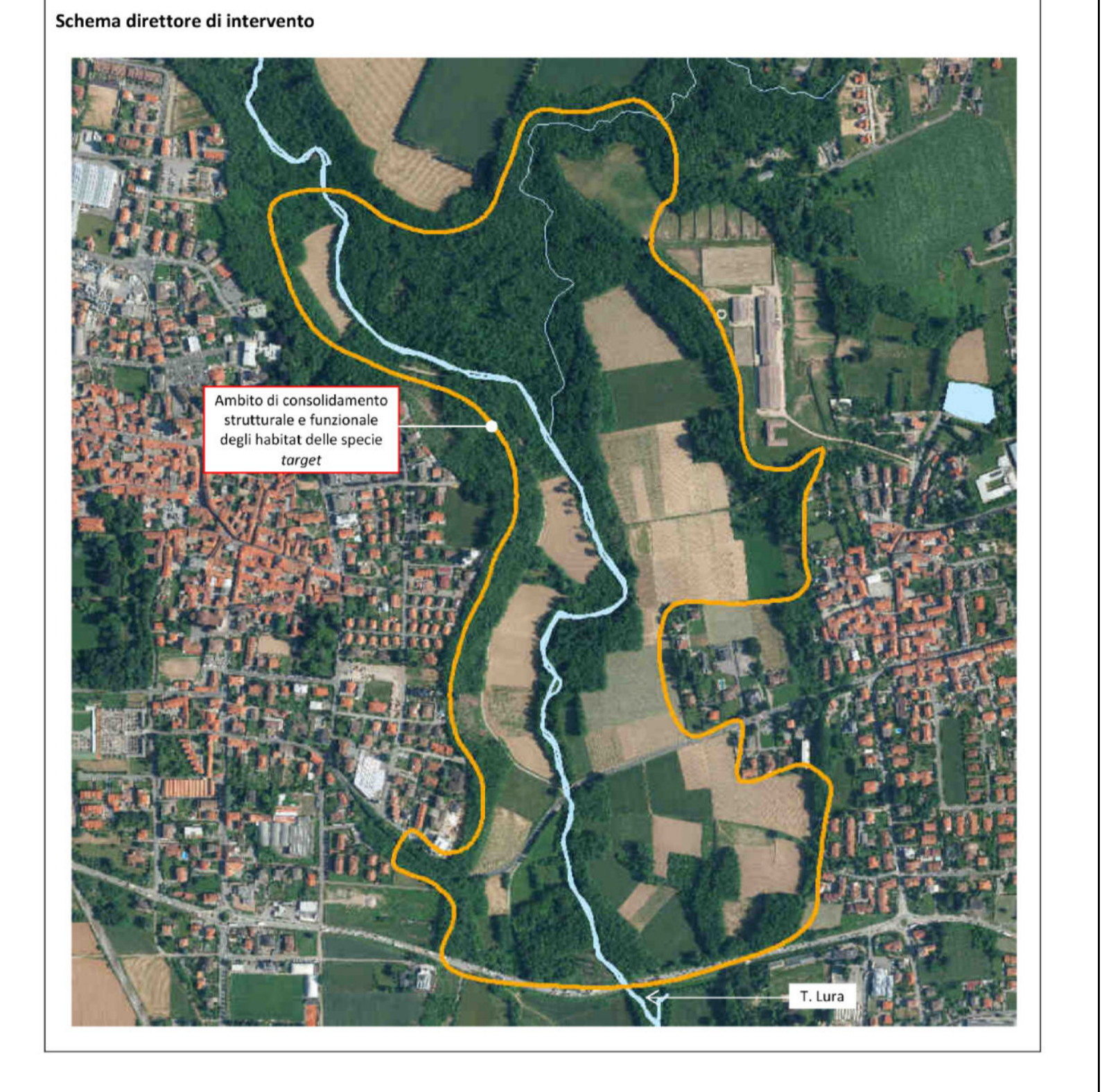

Scheda API 46 "Lomazzo-Bregnano" Gruppo 02

API 46	Provincia	Como	CO
	Comune	Lomazzo - Bregnano	

Specie target segnalate ed altre di interesse a cui rivolgere gli interventi

- *Rana latastei / Rana dalmatina*
- *Lissotriton vulgaris*

Contestualizzazione degli interventi da prevedere

L'API è stato definito in relazione alla segnalazione di *Rana dalmatina* e di *Lissotriton vulgaris* in una porzione del PLUS Parco Valle del torrente Lura, interclusa tra le urbanizzazioni di Lomazzo (a ovest) e Bregnano (a est) a nord del tracciato della SP32. Poco più a nord della SP32 è presente il tracciato a raso della viabilità locale (via Risorgimento) che collega i due centri abitati di Lomazzo e Bregnano, definendo un ulteriore elemento di frammentazione per gli spostamenti animali. Dal punto vista ecoterritoriale, l'ambito è caratterizzato da ampie unità forestali, all'interno delle quali sono rilevabili parcelle agricole costituite perlopiù da coltivazioni di mais e foraggere.

In relazione all'elevato grado di pressione rilevabile al contorno della valle del T. Lura, gli interventi sono volti a consolidare gli habitat esistenti funzionali alle specie target, verificando l'opportunità e la necessità di introdurre nuove unità umide funzionalmente connesse con le esistenti.

Note fondamentali per gli interventi:

- realizzare interventi strettamente connessi alle reali esigenze delle popolazioni locali presenti;
- mantenere le unità vegetazionali arboree e/o arbustive presenti, anche se tali unità risultassero degradate o costituite da specie non coerenti con l'ecosistema forestale del luogo;
- in presenza di vegetazione sciolta di interesse naturalistico, evitare l'introduzione di unità arboree arbustive ibridate che inducano condizioni di ombreggiamento sulle floccose;
- in presenza di unità ecoterritoriali funzionali a grandi specie forestali non specificamente oggetto degli interventi nel presente API, valutare l'alternativa e/o la sostituzione con nuove unità di progetto.

Comune di Bregnano
Provincia di Como

Il Sindaco:
DADDI ELENA,
Segretario:
DOTT. ANDREA FIORELLA
resp. ufficio urbanistica - edilizia privata
GEOM. ENRICO CALEFFI

Piano di Governo del Territorio
ai sensi L.R. 12/2005 s.m.i.

Variante generale al Piano di Governo del Territorio

DOCUMENTO DI PIANO

Adozione: D.C.C. n. 32 del 29/11/2023

Approvazione: D.C.C. n. 19 del 22/04/2024

Publicazione sul BURL:

TITOLO: Aree protette

DdP-4
Scala 1:10.000

GRUPPO DI LAVORO:

ASSOCIATI	Barbara Latta architetto	Roberto Latta ingegnere	Giorgio Pionta architetto
-----------	-----------------------------	----------------------------	------------------------------

dott.ge. Massimo Rossini
dott.ge. Mauro Beni
Dott. Geol. Samuele Azzen
Arch. Elsa Cullari

VIA CARCANO 14 - CANTU' - COMO - 031.70.12.50 g@associati.it www.gp@associati.com g@associati.com